●データ入稿テンプレート

品番:00051-ET

サイズ: XS・S・M・L・XL・2XL・3XL・4XL （レイヤー別でサイズデータ有 ）※原寸の目安サイズ になります。

□入稿データは原寸で作成してください。
□デザインは　　の中にお願いします。
□文字はアウトライン化してください。
□シルク印刷の色指示はカラーチャート or DICカラー 指示してください。
　[ツールバー ➡ ウィンドウ ➡ スウォッチ] からも選択できます。
□転写、インクジェット印刷はカラーモードをCMYKにてご入稿ください。
□Photoshop画像を使用の際は、原寸で300～400pixel/inch、埋め込み形式でお願いします。
□線の太さは2pt(0.7mm)以上で作成してください。0.7mm以下は再現できない場合がございます。
□エンベロープ、ブレンド、パターンなどは「分割・拡張」してください。
□ブラシや線、塗りなどでアピアランスを使用の場合は、「アピアランスを分割」してください。
□入稿データサイズをボディサイズに合わせて変更すると、サイズ事に製版が必要となります。
□モノクロ写真データは、網がけ(ハーフトーン加工)をせずに、グレースケールで入稿ください。

プリント可能サイズ

(デザインはサイズ内に納めてください)

箇所 ＼ ボディサイズ	XS-4XL
1 左胸	W10 × H10
2 背	W30 × H30
3 袖	W10 × H10

（単位：cm）

版下SIZE　胸：W○○.○cm x H○○.○cm

プリント色
① □ ○○○○○○
② □ ○○○○○○
③ □ ○○○○○○
④ □ ○○○○○○

版下SIZE

右袖
W○○.○cm x H○○.○cm
① □ ○○○○○○
② □ ○○○○○○

左袖
W○○.○cm x H○○.○cm
① □ ○○○○○○
② □ ○○○○○○

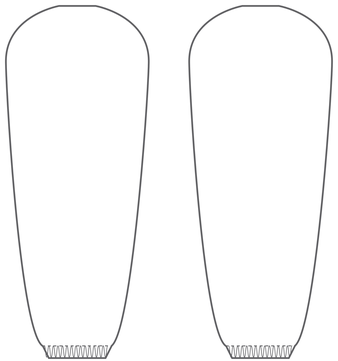

版下SIZE　背：W○○.○cm x H○○.○cm

プリント色
① □ ○○○○○○
② □ ○○○○○○
③ □ ○○○○○○
④ □ ○○○○○○

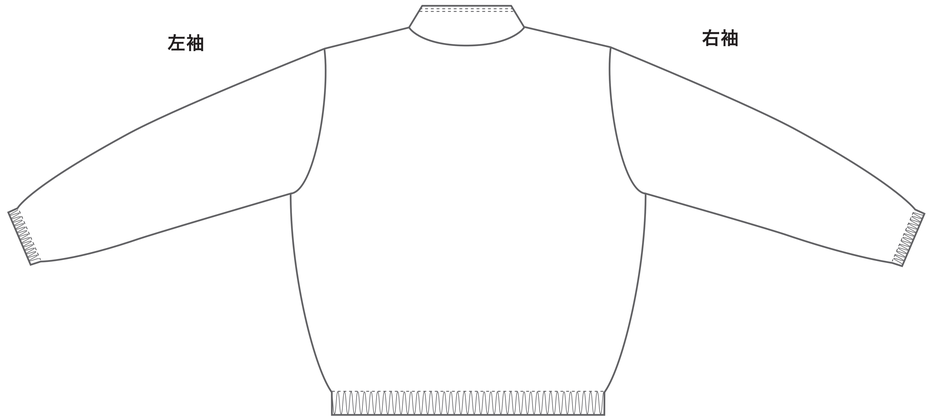

ボディカラーチャート　ボディ色は、【ツールバー ➡ スポイトツール 】を使用して色変更を行ってください。

ホワイト-001　グレー-002　ブラック-005　ネイビー-031　ブルー-030　サックス-033　イエロー-020　オレンジ-015　レッド-010　ワインレッド-016　ライトピンク-132　パープル-014　グリーン-025　蛍光グリーン-046　蛍光イエロー-047　蛍光オレンジ-048　蛍光ピンク-049

※商品と加工の特性上、印刷色の仕上がりが若干変わる場合がございます。予めご了承ください。